

EXAMES COMPLEMENTARES

passarelli

SEQUÊNCIA CRONOLÓGICA DO EXAME CLÍNICO

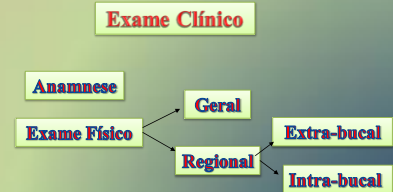

SEQUÊNCIA CRONOLÓGICA DA ELABORAÇÃO DO DIAGNÓSTICO

EC - HD - EC - DF - P - PT - Pr

EXAMES COMPLEMENTARES

- **Inespecíficos:** maioria dos casos, indícios diagnósticos somados aos elementos clínicos, poderão formar um quadro representativo da doença.
- **Semi-específicos:** indicam a presença de um processo patológico, mas não sua localização e natureza
- **Específicos:** são aqueles que, pelo menos teoricamente, deveriam ser positivos exclusivamente na presença da doença (100%)

EXAMES COMPLEMENTARES

Solicitados

- Hemograma, Reações Sorológicas, Glicemia, Coagulograma, Cultura e Antibiograma.
- Imagens Extra-buciais: Panorâmica, PA de Seio Maxilar, Lateral de Mandíbula, Tomografia computadorizada.
- Som: Ressonância Magnética, Ultra-sonografia.
 - Contraste: Cintilografia.

Exames Complementares



Os dados obtidos do exame do paciente devem direcionar a realização ou solicitação de certo exame complementar.



Exames Laboratoriais

- Hemograma
- Bioquímicos
- Reações Sorológicas
- Cultura e Antibiograma



Citologia Esfoliativa

DIAGNÓSTICO

Citologia Esfoliativa

- Noções sobre citologia esfoliativa.
(citologia intra-bucal normal).



DULCE
CABELHO

Finalidades

- Várias, detecção de células malignas.



DULCE
CABELHO

Possibilidades e limitações

- Recurso simples, rápido e prático.
- Estuda as modificações celulares, não as teciduais.
- Define tipo celular e não tipo histológico.

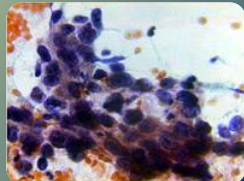

Citologia Esfoliativa

Indicações

- Lesões ulceradas
- Lesões brancas extensas ou múltiplas, determinando o local mais indicado para a Biópsia.
- No controle de áreas tratadas por cirurgia ou radioterapia (RXT)

Citologia Esfoliativa

- *Indicações*
- **À princípio**, em pacientes impedidos de realizar intervenções cruentas:
 - Cardiopatias
 - Diabetes
 - Hipertensão
 - M.E.G.
 - Distúrbios emocionais

Indicações

PROCESSOS NÃO NEOPLÁSICOS

ONCÓTICA(PAPANICOLAOU)

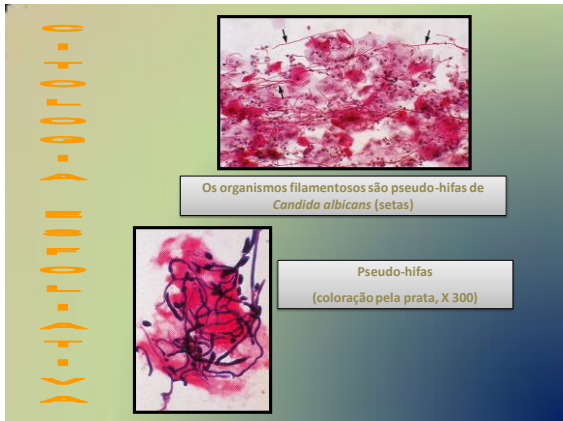

Citologia Esfoliativa

- **Técnica: preparo do local antes da execução**
 1. Deslizar suavemente a espátula na área a ser examinada.
 2. Depositar o material sobre uma lâmina de vidro, previamente limpa e isenta de gordura
 3. Introduzir a lâmina no vidro de boca larga, contendo Licor de Hoffman (álcool/ éter 50%) imediatamente após a colheita.
 4. Encaminhar ao patologista, juntamente com relatório.

Técnica (Instrumental e material)



Deslizar a espátula de metal sobre o local escolhido



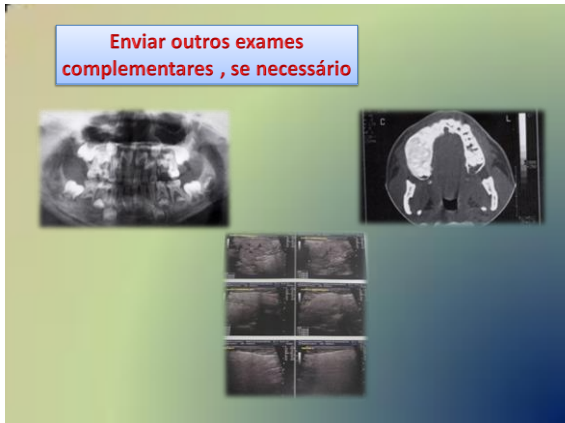
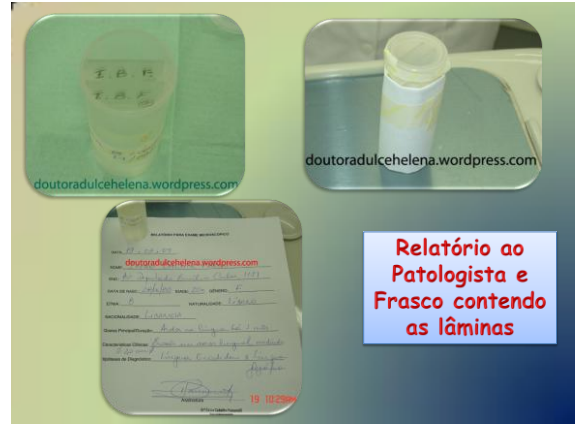

Classificação da Citologia Oncótica

Papanicolaou & Traut

- **Classe 0** - material inadequado ou insuficiente.
- **Classe I** - células normais
- **Classe II** - células normais com atipias para a região.
- **Classe III** - células com suspeita de malignidade.
- **Classe IV** - fortemente sugestivas de malignidade.
- **Classe V** - malignidade confirmada.



Fidelidade no resultado de diagnóstico da Citologia Esfoliativa

- Falso Negativo (5%) para câncer
- Falso Positivo para câncer
- Citologia Esfoliativa X Biópsia